

El Hospital de Guadalajara ofrece cobertura sanitaria a toda la provincia

Su gran dispersión geográfica hace que cuente con más 20 centros de salud tanto urbanos como rurales y lo conviertan en un hospital con una alta demanda asistencial en todos los servicios.

A día de hoy, cuenta con 35 especialidades acreditadas (MIR, BIR, FIR, PIR, QIR, EIR).

Es un hospital que apuesta por la investigación, la docencia y la excelencia de profesionales.



**Hospital Universitario
DE GUADALAJARA**



Calle Donante de Sangre s/n,
19002 Guadalajara.
Coordenadas GPS:
40.619512, -3.153337

Contacto con la Unidad Docente:
docencia_gaigu@sescam.jccm.es
949209200-Ext 69427 / 69694

Para más información visita nuestra web
<http://hugu.sescam.jccm.es>

Síguenos en las redes sociales:
@SanidadGU



Jornada de Puertas Abiertas

**HOSPITAL UNIVERSITARIO
DE GUADALAJARA**

**DERMATOLOGÍA MÉDICO-
QUIRÚRGICA Y
VENEREOLÓGÍA**

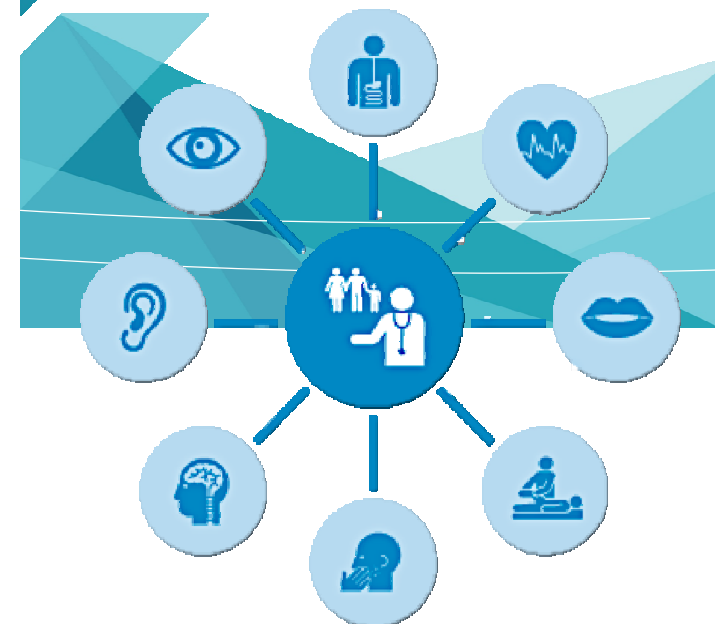

¿Cuántos residentes de la especialidad hay por año?

1 Residente por año.

¿Cómo se organiza la residencia? ¿Cuáles son las rotaciones internas y externas?

Rotaciones internas: Pruebas de contacto, TFD, monográfica de psoriasis, dermatoscopia digital, pediatría, monografía de hidradenitis, monografía de oncología, capilaroscopia.

Rotaciones externas: tres meses dermatopatología (FJD), un mes ETS (Sandoval), dos meses pediatría (La Paz), y dos meses de rotación voluntaria.

¿Cuántas guardias se hacen? ¿Hay libranza?

Durante el primer año de residencia se hacen cuatro guardias al mes (los 8 primeros meses de puerta y los 4 últimos 2 de puerta y 2 de cirugía).

De R2-R4, cuatro guardias de 24 horas de dermatología. Se libran.

¿Cuáles son los puntos fuertes de la especialidad en el hospital?

Centro de referencia cirugía de Mohs.
Guardias de especialidad 24 horas, que se libran.
Buenas monográficas dentro y fuera del servicio.
El servicio dispone de láser, ecógrafo, fototerapia y dermatoscopia digital.
Nuestro servicio se incluye dentro de la sección centro de la Academia Española de Dermatología.

¿Cómo es la relación tutor-residente?

En nuestro Servicio tenemos dos tutoras para cuatro residentes, con lo que la relación es muy cercana y fluida.

¿Cómo es la formación y la evaluación?

La formación a nivel asistencial es buena. El residente adquiere conocimientos y práctica de forma progresiva.

¿Se favorece la investigación?

La investigación en el servicio de dermatología es poca. No se ponen pegas, pero tampoco se da tiempo al residente a la investigación durante el horario laboral (la actividad asistencial es grande). Se anima a investigar pero sin eludir el horario de trabajo